

## Organisation de la commission administrative CPB

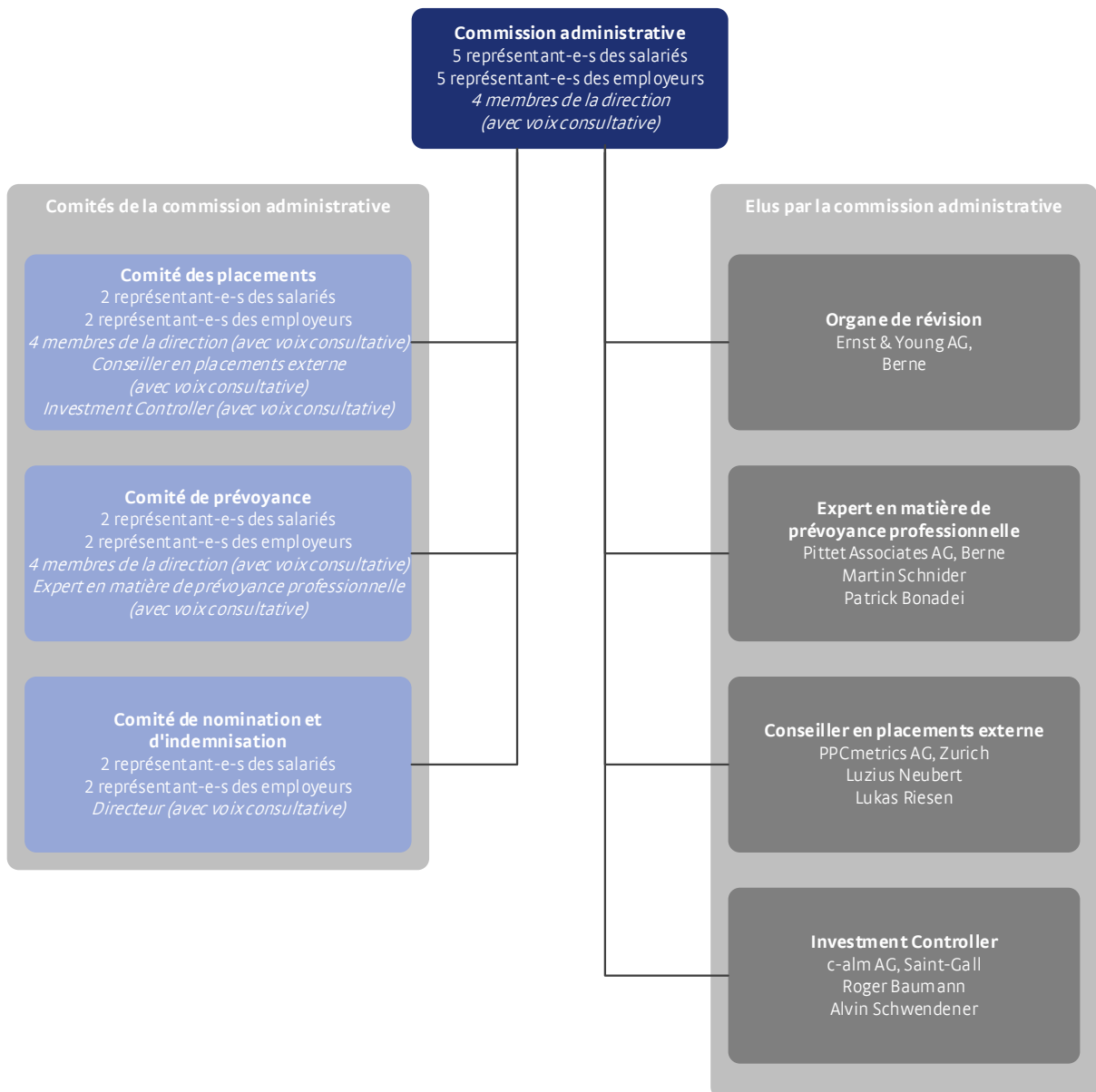

## Composition de la commission administrative et de ses comités

### Commission administrative

10 membres

#### Représentant-e-s des employeurs

- Nobel-Zbinden Beatrice, avocate, Gümligen (présidente)
- Graf Claudia, responsable adjointe du service juridique & Compliance de la Banque Cantonale Bernoise SA, Berne
- Hügli Kästli Franziska, lic. rer. pol., Hügli Consulting, Reputation- & Changemanagement, Muri
- Janz Stefan, directeur Management Services et membre de la direction Insel Gruppe AG, Belp
- Matthey André Dr, chef de l'Office du personnel du canton de Berne, Stettlen

#### Représentant-e-s des salariés

- Wyrsh Daniel, directeur de l'Association du personnel de l'État de Berne (APEB), Jegenstorf (vice-président)
- Haller Barbara, avocate, division service juridique, Direction de l'économie, de l'énergie et de l'environnement du canton de Berne, Berne
- Kupferschmid Hans, assistant de sécurité, Police cantonale bernoise, Berne
- Schneeberger Geisler Susanne, théologienne, Églises réformées Berne-Jura-Soleure, Berne
- Schori Michael, chef des finances, Direction de la sécurité du canton de Berne, Hünibach

### Comité des placements

1 membre externe, 3 membres de la commission administrative

#### Représentant-e-s des salariés

- Schori Michael, chef des finances, Direction de la sécurité du canton de Berne, Hünibach (président)
- Schneeberger Geisler Susanne, théologienne, Églises réformées Berne-Jura-Soleure, Berne

#### Représentant-e-s des employeurs

- Hügli Kästli Franziska, lic. rer. pol., Hügli Consulting, Reputation- & Changemanagement, Muri (vice-présidente)
- Mariéthod Jean-Claude, Managing Director, responsable Mittelland, Banque Julius Bär & Cie. S.A., Schwarzenbourg

## Comité de prévoyance

4 membres de la commission administrative

### Représentant-e-s des salariés

- Wyrsch Daniel, directeur de l'Association du personnel de l'État de Berne (APEB), Jegenstorf (président)
- Haller Barbara, avocate, division service juridique, Direction de l'économie, de l'énergie et de l'environnement du canton de Berne, Berne

### Représentant-e-s des employeurs

- Nobel-Zbinden Beatrice, avocate, Gümligen (vice-présidente)
- Graf Claudia, responsable adjointe du service juridique & Compliance de la Banque Cantonale Bernoise SA, Berne

## Comité de nomination et d'indemnisation

4 membres de la commission administrative

### Représentant-e-s des salariés

- Schneeberger Geisler Susanne, théologienne, Églises réformées Berne-Jura-Soleure, Berne (présidente)
- Kupferschmid Hans, assistant de sécurité, Police cantonale bernoise, Berne

### Représentant-e-s des employeurs

- Hügli Kästli Franziska, lic. rer. pol., Hügli Consulting, Reputation- & Changemanagement, Muri (vice-présidente)
- Graf Claudia, responsable adjointe du service juridique & Compliance de la Banque Cantonale Bernoise SA, Berne

## Organe de révision

Ernst & Young AG, Berne

## Expert en matière de prévoyance professionnelle

Pittet Associates AG, Berne, Schnider Martin et Bonadei Patrick

## Conseiller en placements externe

PPCmetrics AG, Zurich, Dr Neubert Luzius et Riesen Lukas

## Investment Controller

c-alm AG, Saint-Gall, Dr Baumann Roger et Dr Schwendener Alvin